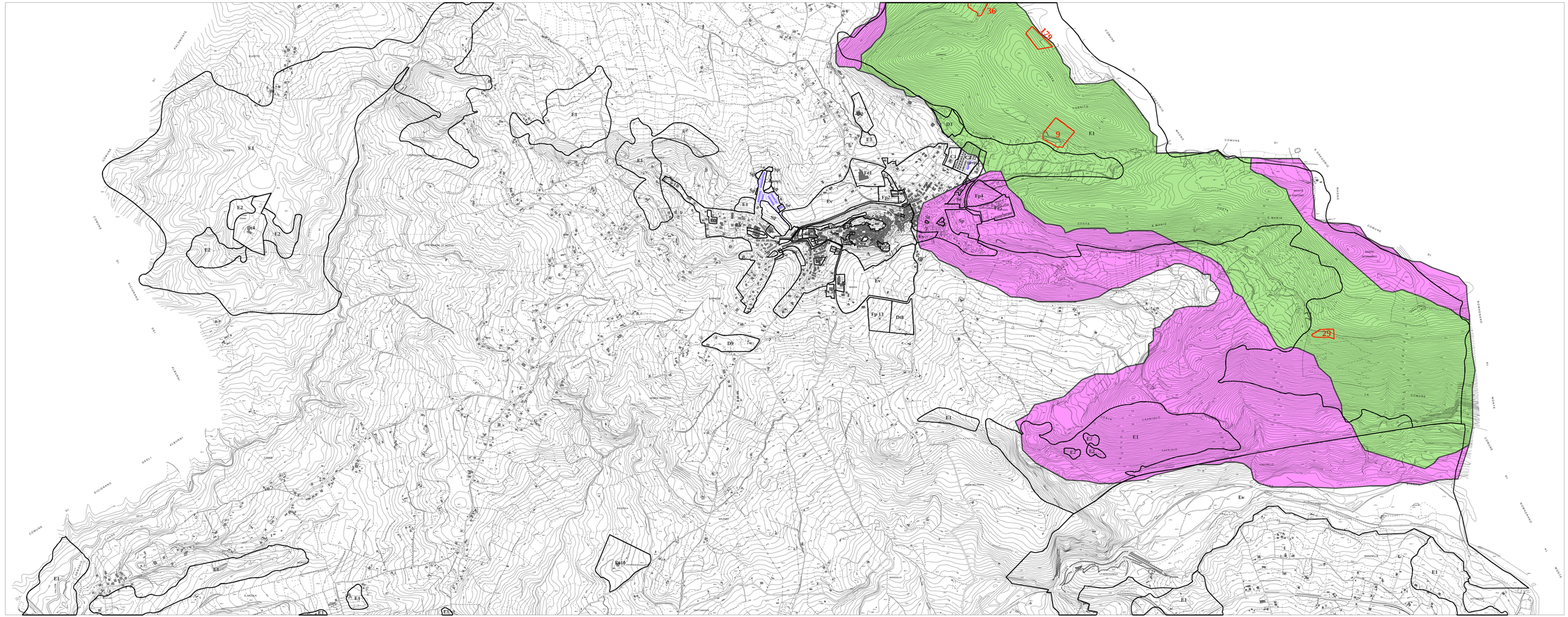

LEGENDA

- Aggiornamento cartografia
- ZONE OMOGENEE
- AREE DI RISERVA
- AREE DI CRISI
- CAVE

ASNOVA
Arch. Carmine Spirito
Via Aldo Moro 5 Postiglione
(Provincia di Salerno)
Tel. 0828.1910001 - fax 0828.1911761

PIANO URBANISTICO COMUNALE - PUC del COMUNE DI BUCCINO

Piano Urbanistico Comunale (L.r.n.16/04 - L.n.1150)

Comune di Buccino (Sa)

Comune di Buccino (Sa)

Sindaco
Dott. Arch. Carmine Spirito

Oggetto

Sovrapposizione delle Zone Omogenee alle aree perimetrate dal P.R.A.E. - Quadrante Centro

Tav. C. t. p. 32

1:5000

IT 2721 C t. p. 32
Gennaio 2007
Collaboratori
Rosina
Francesco
Spirito